

WK207

Polo écoresponsable homme

- Couture renforcée aux épaules, pour une meilleure résistance.
- Coton biologique doux et agréable pour la peau.
- Coupe droite pour plus d'aisance.

Coloris unis : 60% coton biologique / 40% polyester recyclé. Coloris Oxford Grey : 90% coton biologique / 10% viscose. Tissu maille piquée. Lavable à 60°C. Coupe droite. Col et bas de manches en bord-côte 1x1 avec bande de propreté chevron contrastée orange. Patte 3 boutons ton sur ton. 1ère boutonnière horizontale. Fentes latérales avec bande chevron contrastée orange. Finition double aiguille bas de vêtement. Etiquette de marque Tear Away pour faciliter la personnalisation. Couture renforcée aux épaules, pour une meilleure résistance. Poids moyen en taille L : 220g.



Tableau équivalence des tailles par pays en dernière page.

Certifications

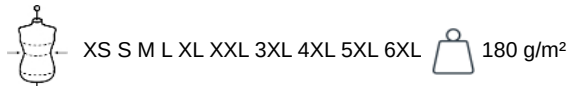

Informations Complémentaires

Logistique



Pays d'origine

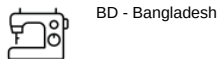

Code douanier

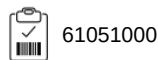

WK207

Polo écoresponsable homme

Dimensions (cm)

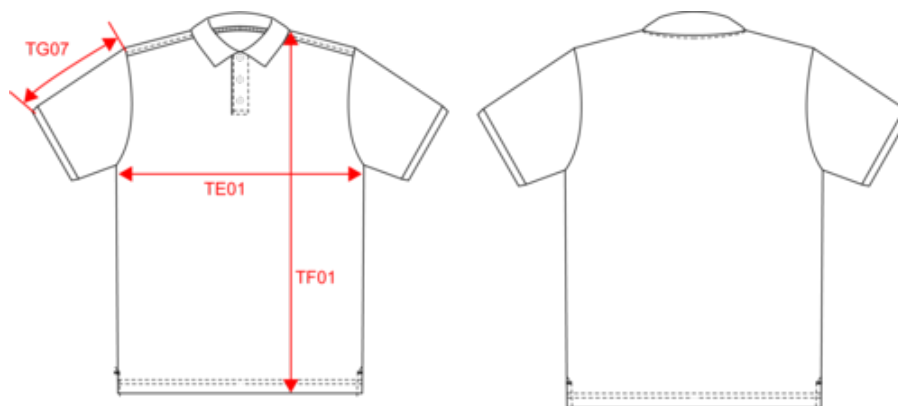

Mesures en cm	XS	S	M	L	XL	XXL	3XL	4XL	5XL	6XL
TE01 - 1/2 largeur poitrine à 1.5cm de l'emmanchure	47.00	50.00	53.00	56.00	59.00	62.00	65.00	68.00	71.00	74.00
TF01 - Hauteur totale de l'HSP	68.00	70.00	72.00	74.00	76.00	78.00	80.00	82.00	84.00	86.00
TG07 - Longueur manche courte	21.50	22.25	23.00	23.75	24.50	25.25	26.00	26.75	27.50	28.25



WK207

Polo écoresponsable homme

Informations Couleurs



Black
RVB : 35,35,37
Pantone C : Black
Pantone TCX : 19-4004TCX



Dark Grey
RVB : 63,60,60
Pantone C : 447C
Pantone TCX : 19-0000TCX



Forest Green
RVB : 41,62,48
Pantone C : 5605C
Pantone TCX : 19-5918TCX



Navy
RVB : 41,46,56
Pantone C : 433C
Pantone TCX : 19-4012TCX



Oxford Grey
RVB :
Pantone C : Based on Cool gray 7C
Pantone TCX : Based on 16-3850TCX



Red
RVB : 195,32,54
Pantone C : 200C
Pantone TCX : 19-1664TCX



Royal Blue
RVB : 33,59,127
Pantone C : 7687C
Pantone TCX : 19-3952TCX



White
RVB : 236,236,252
Pantone C : White
Pantone TCX : 11-0601TCX

Logistique



5



30

Sizes	Width (cm)	Height (cm)	Length (cm)	Net weight (kg)	Gross weight (kg)	Pieces/Box	Pieces/Bundle
XS	40.00000	16.00000	60.00000	4.60000	6.20000	30	5
S	40.00000	16.00000	60.00000	4.90000	6.50000	30	5
M	40.00000	16.00000	60.00000	5.10000	6.80000	30	5
L	40.00000	18.00000	60.00000	5.40000	7.20000	30	5
XL	40.00000	18.00000	60.00000	5.80000	7.50000	30	5
XXL	40.00000	20.00000	60.00000	6.10000	8.10000	30	5
3XL	40.00000	23.00000	60.00000	6.50000	8.60000	30	5
4XL	40.00000	23.00000	60.00000	7.10000	9.20000	30	5
5XL	40.00000	26.00000	60.00000	7.60000	9.80000	30	5
6XL	40.00000	26.00000	60.00000	8.00000	10.40000	30	5