

# KARIBAN

K4009

## Sweat-shirt french terry écoresponsable à capuche unisexe

- French Terry : léger, confortable et résistant.
- Lavage enzymes : maintien d'une surface lisse après plusieurs lavages.
- No Label : 100% personnalisable à votre marque.

80% coton biologique / 20% polyester recyclé post-consumer. Oxford Grey 75% coton biologique / 25 % polyester recyclé post-consumer. Molleton non gratté French Terry LST (Low Shrinkage Terry). Tissu : lavage aux enzymes. Coupe ajustée. 2 poches passepoilées devant. Bord-côte bas de manches, de vêtement et pourtour de capuche doublée avec cordon de serrage ton sur ton avec embout métal. Finition demi-lune encolure dos pour faciliter la personnalisation de marque à l'intérieur. Bande de propreté chevron intérieur col et finition en V à l'encolure. Pas d'étiquette de marque au col, uniquement une puce de taille pour faciliter la personnalisation. Poids moyen en taille L : 610g.



Tableau équivalence des tailles par pays en dernière page.

### Certifications (1)

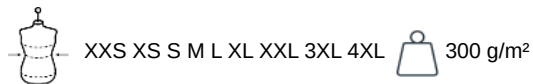

### Informations Complémentaires

#### Logistique



#### Pays d'origine

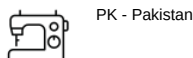

#### Code douanier

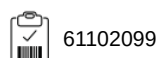

(1) NOUVELLE VERSION DU REFERENTIEL GOTS V7.0 Suite à cette nouvelle version, la couleur Oxford Grey de ce produit n'est plus couverte par la certification GOTS (Global Organic Textile Standard).

# KARIBAN

K4009

Sweat-shirt french terry écoresponsable à capuche unisexe

## Dimensions (cm)

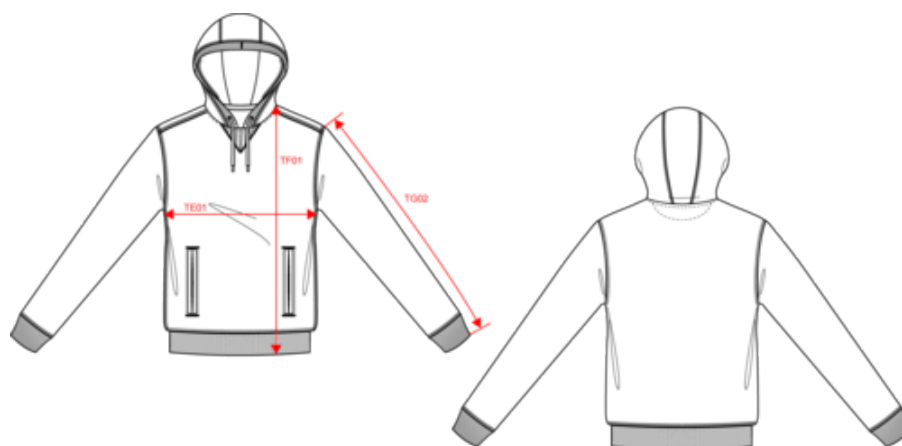

Mesures en cm	XXS	XS	S	M	L	XL	XXL	3XL	4XL
TE01 - 1/2 largeur poitrine à 1.5cm de l'emmanchure	46.00	49.00	52.00	55.00	58.00	61.00	64.00	67.00	70.00
TF01 - Hauteur totale de l'HSP	65.50	67.50	69.50	71.50	73.50	75.50	77.50	79.50	81.50
TG02 - Longueur manche longue	61.50	62.50	63.50	64.50	65.50	66.50	67.50	68.50	69.50

# KARIBAN

K4009

Sweat-shirt french terry écoresponsable à capuche unisexe

## Informations Couleurs



### Black

RVB : 35,35,37  
Pantone C : 433C / Black  
Pantone TCX : 19-4012TCX / 19-4004TCX



### Navy

RVB : 41,46,56  
Pantone C : 433C / Black  
Pantone TCX : 19-4012TCX / 19-4004TCX



### Oxford Grey

RVB :  
Pantone C : Based on Cool gray  
7C  
Pantone TCX : Based on  
16-3850TCX



### Red

RVB : 195,32,54  
Pantone C : 200C  
Pantone TCX :  
19-1664TCX



### Sage

RVB : 153,172,163  
Pantone C : 5635C  
Pantone TCX :  
16-5304TCX

Logistique



5



20

Sizes	Width (cm)	Height (cm)	Length (cm)	Net weight (kg)	Gross weight (kg)	Pieces/Box	Pieces/Bundle
XXS	40.00000	35.00000	60.00000	9.50000	10.60000	20	5
XS	40.00000	35.00000	60.00000	10.20000	11.30000	20	5
S	40.00000	35.00000	60.00000	10.60000	11.70000	20	5
M	40.00000	35.00000	60.00000	11.40000	12.50000	20	5
L	40.00000	35.00000	60.00000	11.90000	13.00000	20	5
XL	40.00000	38.00000	60.00000	12.90000	13.80000	20	5
XXL	40.00000	38.00000	60.00000	13.40000	14.60000	20	5
3XL	40.00000	38.00000	60.00000	14.00000	15.20000	20	5
4XL	40.00000	38.00000	60.00000	14.60000	15.80000	20	5